

# 企業物流短期動向調査（日通総研短観） 調査結果（抜粋）

（2020年12月調査）

2021年1月



株式会社  
日通総合研究所  
NITTSU RESEARCH INSUTITUTE AND CONSULTING,INC.

# 目 次

I. 調査の内容.....	1
II. 調査の結果.....	3
1. 調査結果の概要.....	3
2. 国内向け出荷量の動向.....	4
3. 輸送機関利用の動向.....	10
(1) 一般トラック.....	11
(2) 特別積合せトラック.....	12
(3) 宅配便.....	13
(4) 鉄道コンテナ.....	14
(5) 内航コンテナ・RORO船.....	15
(6) 国内航空.....	16
4. 輸出入貨物量の動向.....	17
(1) 外貿コンテナ ー輸出ー.....	18
(2) 外貿コンテナ ー輸入ー.....	20
(3) 国際航空 ー輸出ー.....	22
(4) 国際航空 ー輸入ー.....	24
5. 在庫量と営業倉庫利用の動向.....	26
(1) 在庫量 ー原材料ー.....	27
(2) 在庫量 ー製品ー.....	28
(3) 営業倉庫保管量.....	29
6. 運賃・料金の動向.....	30
(1) 一般トラック運賃.....	31
(2) 特別積合せトラック運賃.....	32
(3) 鉄道コンテナ運賃.....	33
(4) 内航コンテナ・RORO船運賃.....	34
(5) 国内航空運賃.....	35
(6) 営業倉庫保管料金.....	36
7. 物流コスト割合の動向.....	37

## I. 調査の内容

**目的** : 本調査は、足もとの出荷状況等を各企業（事業所）の物流担当者に直接回答していただくことで、荷主企業の物流動向について業種横断的かつ包括的な情報を、データの形で迅速に公の場に提供することを目的として実施するものである。

**方法** : 本調査はアンケート方式により、四半期ベース（3月、6月、9月、12月の年4回）で実施する。

調査項目は次のとおりであり、当期実績見込みと次期見通しを対前年同期比「増加する」、「横ばい」、「減少する」もしくは「値上り」、「変わらない」、「値下り」等の3つの選択肢の中から選択回答する。

1. 国内向け出荷動向
2. 輸送機関別利用動向（一般トラック、特別積合せトラック、宅配便、鉄道コンテナ、内航コンテナ・RORO船、国内航空）
3. 輸出入貨物の動向（外貿コンテナ、国際航空）
4. 在庫量（原材料、製品）と営業倉庫利用の動向
5. 運賃・料金の動向（一般トラック、特別積合せトラック、鉄道コンテナ、内航コンテナ・RORO船、国内航空、営業倉庫保管）
6. 売上高に対する物流コスト割合の動向

集計は、調査項目ごとに各選択肢の回答事業所数を集計し、その合計事業所数に対する割合を算出、以下により動向判断指標<sup>(\*)</sup>とする。

$$\text{動向判断指標} = \left[ \begin{array}{l} \text{「増加する（値上り）」と} \\ \text{回答した事業所割合} \end{array} \right] - \left[ \begin{array}{l} \text{「減少する（値下り）」と} \\ \text{回答した事業所割合} \end{array} \right]$$

なお、この指標は荷動き等に対する各事業所の（定性的な）動向を集約するものであり、この結果がそのまま全体としての（定量的な）出荷量などの増減を意味するものではない。

(\*) 動向判断指標：本調査では、調査項目に応じて『荷動き指数』、『運賃動向指数』等の名称を付している。

**調査対象** : 製造業、卸売業の主要2,500事業所を対象とする。

## －今回調査の回収・集計状況－

今回調査は、2020年10～12月の実績と2021年1～3月の見通しを12月初旬時点でうかがったものであり、838社からご協力をいただき、回答率は33.5%となった。

なお、業種別にみた調査対象企業数、回答企業数ならびに回答率は、次表のとおりである。

調査対象企業数と回答企業数

業 種		調査対象 企業数	回 答 企業数	回答率(%)
製 造 業	食 料 品 ・ 飲 料	234	88	37.6
	繊 維 ・ 衣 服	110	35	31.8
	木 材 ・ 家 具	86	33	38.4
	パ ル プ ・ 紙	111	43	38.7
	化学・プラスチック	238	91	38.2
	窯 業 ・ 土 石	102	34	33.3
	鉄 鋼 ・ 非 鉄	195	81	41.5
	金 属 製 品	128	49	38.3
	一 般 機 械	222	71	32.0
	電 気 機 械	333	100	30.0
	輸 送 用 機 械	251	76	30.3
	精 密 機 械	69	24	34.8
	そ の 他	167	42	25.1
	計	2,246	767	34.1
卸 売 業	生 産 財	125	37	29.6
	消 費 財	129	34	26.4
	計	254	71	28.0
合 計		2,500	838	33.5

## Ⅱ. 調査の結果

### － 1. 調査結果の概要－

指数	期	指数値	指数の推移
国内向け出荷量『荷動き指数』	7～9月実績	マイナス59	6ポイント上昇
	10～12月実績	マイナス40	19ポイント上昇
	1～3月見通し	マイナス34	6ポイント上昇
業種別『荷動き指数』(全15業種)	10～12月実績	全業種でマイナス	全業種で上昇
	1～3月見通し	全業種でマイナス	10業種で上昇
地域別『荷動き指数』(全9地域)	10～12月実績	全地域でマイナス	全地域で上昇
	1～3月見通し	全地域でマイナス	全地域で上昇
輸送機関別『利用動向指数』(全6機関)	10～12月実績	全機関でマイナス	全機関で上昇
	1～3月見通し	全機関でマイナス	5機関で上昇
輸出入貨物量『荷動き指数』(全4機関)	10～12月実績	全機関でマイナス	全機関で上昇
	1～3月見通し	全機関でマイナス	全機関で上昇
在庫量と営業倉庫保管量『動向指数』(全3分野)	10～12月実績	全分野でマイナス	2分野で低下
	1～3月見通し	全分野でマイナス	2分野で上昇
運賃・料金『動向指数』(全6機関)	10～12月実績	3機関でマイナス	3機関で上昇、3機関で低下
	1～3月見通し	3機関でプラス、3機関でマイナス	4機関で上昇
物流コスト割合『動向指数』(全15業種)	10～12月実績	14業種でプラス、業種全体ではプラス12	10業種で低下、業種全体では2ポイント低下
	1～3月見通し	全業種でプラス、業種全体ではプラス12	9業種で上昇、業種全体では横ばい

## － 2. 国内向け出荷量の動向－

### 10～12月実績（見込み）で大幅に上昇、1～3月見通しでもさらに上昇の見込み

- ・ 2020年10～12月実績（見込み）の『荷動き指数』はマイナス40。前期（2020年7～9月）実績より19ポイント上昇。
- ・ 2021年1～3月見通しの『荷動き指数』はマイナス34。当期から6ポイント上昇する見込み。

国内向け出荷量の実績と見通し

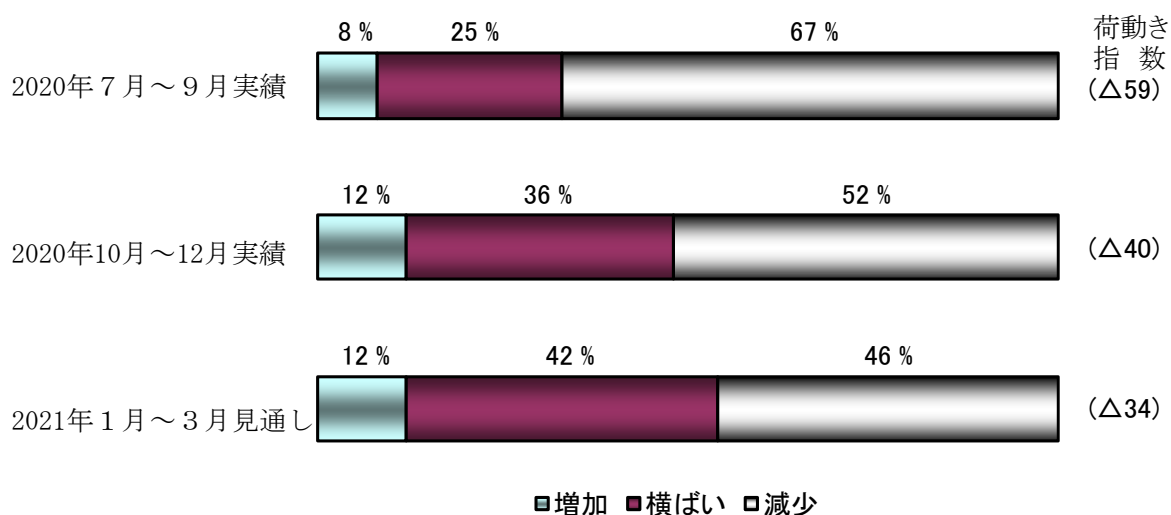

## ■ 『荷動き指数』の推移

- ・2018年1～3月実績、4～6月実績で低下の後、7～9月実績、10～12月実績では再び上昇（「景気の山」形成を示唆）。
- ・2019年1～3月実績で17ポイント、4～6月実績でも7ポイントの大幅な低下となり、景気の悪化を示唆。7～9月実績で1ポイント戻すものの、10～12月実績では消費増税の影響により再び低下に向かい、2020年1～3月実績でさらに一段の低下。
- ・4～6月実績では、コロナ・ショックの影響を大きく受け大幅に低下。リーマン・ショック後の2009年1～3月実績（△75）、4～6月実績（△69）に次ぐ低水準に。
- ・7～9月実績で上昇に転換。10～12月実績、2021年1～3月見通しではさらに上昇。

### 荷動きの実績（見込み）と見通しの『荷動き指数』

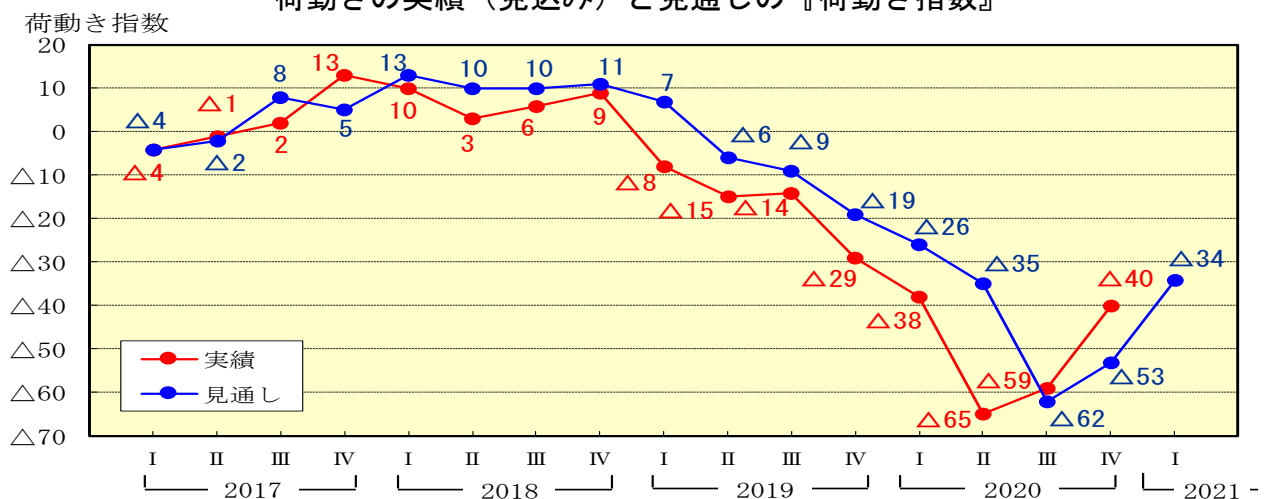

注) 青線は各期に入る前の時点の見通しにおける『荷動き指数』（2018年Ⅲ期の『荷動き指数』は今回調査時点の見通し）、赤線は各期の途中の時点で判断した実績見込みの『荷動き指数』（2018年Ⅱ期の『荷動き指数』は今回調査における判断）。

## 景気動向指数（C I；一致指数）と国内向け出荷量『荷動き指数』（実績）の推移

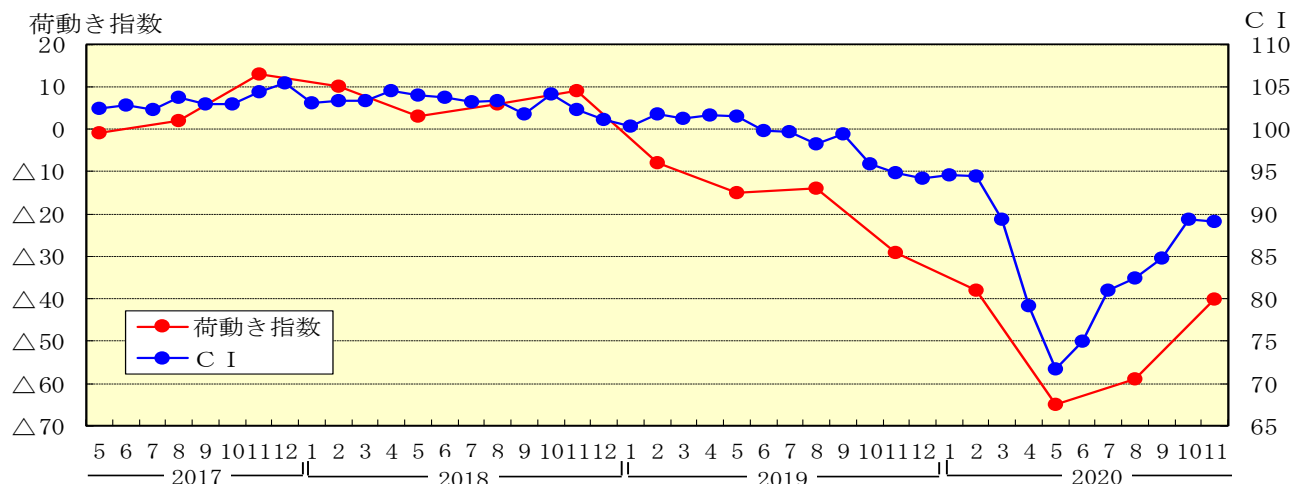

注) 1. 荷動き指数は四半期ごとの数値のため、2月、5月、8月、11月の位置にプロットしている。  
2. 景気動向指数研究会によると、第16循環における景気の谷は2012年11月、景気の山（暫定）は2018年10月となっている。

(参考) 調査開始以降の『荷動き指数』の推移

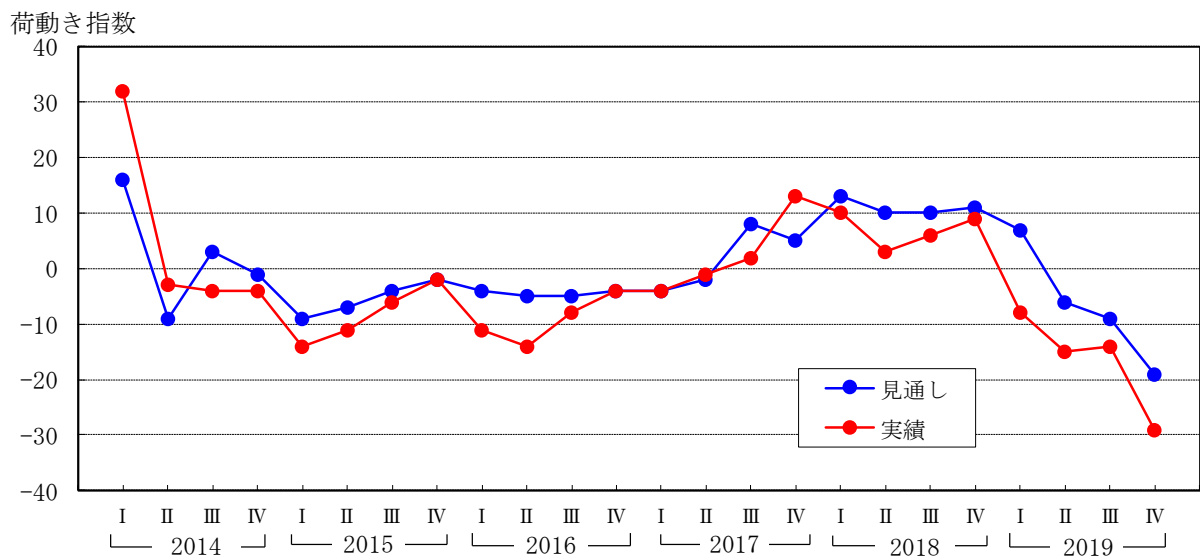
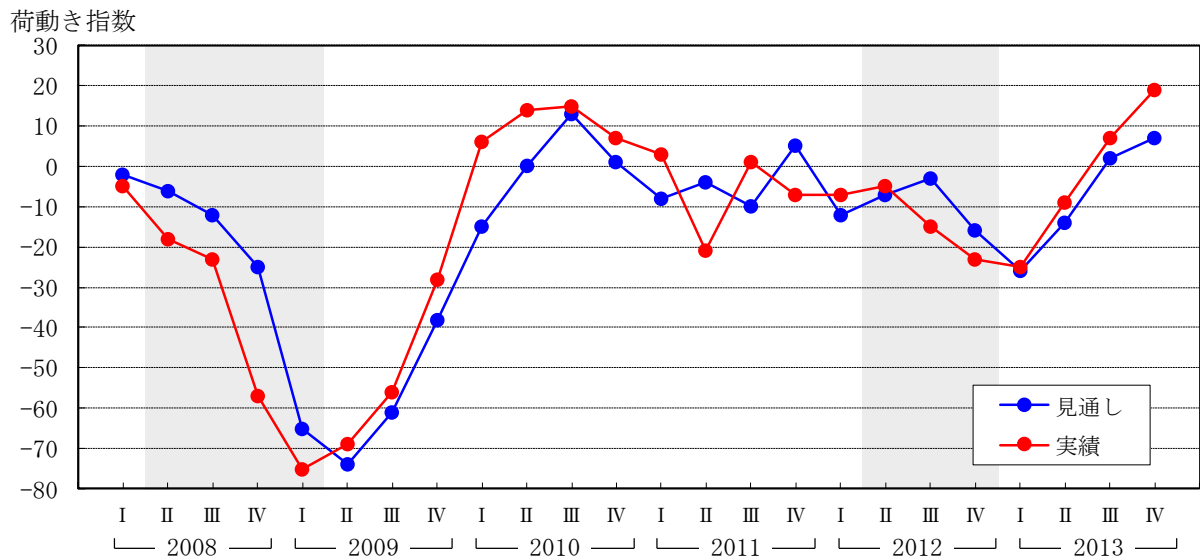
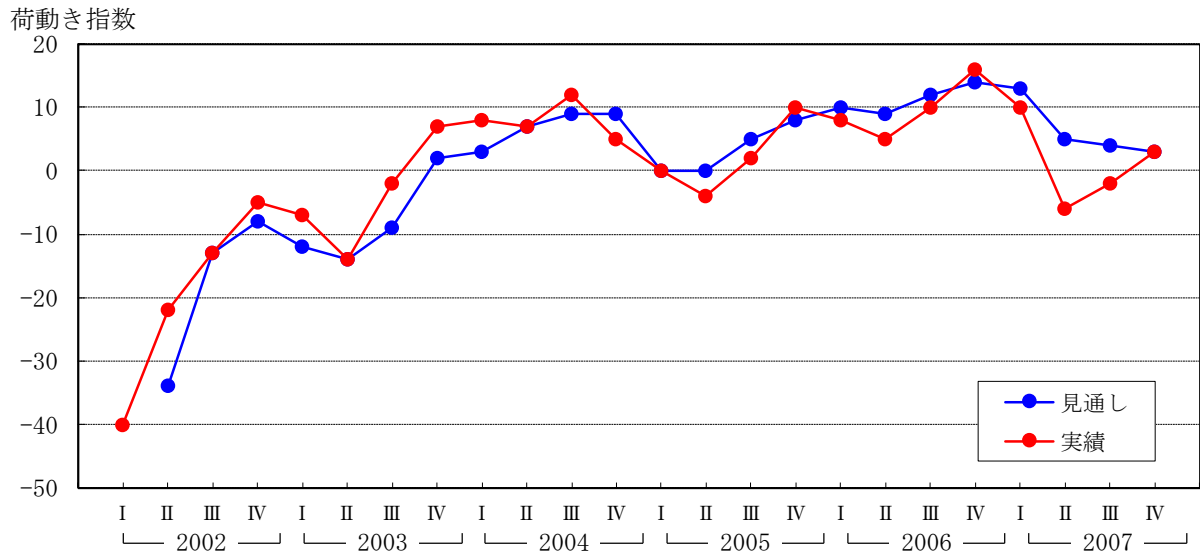



(参考) 調査開始以降の『荷動き指数』の推移(続き)

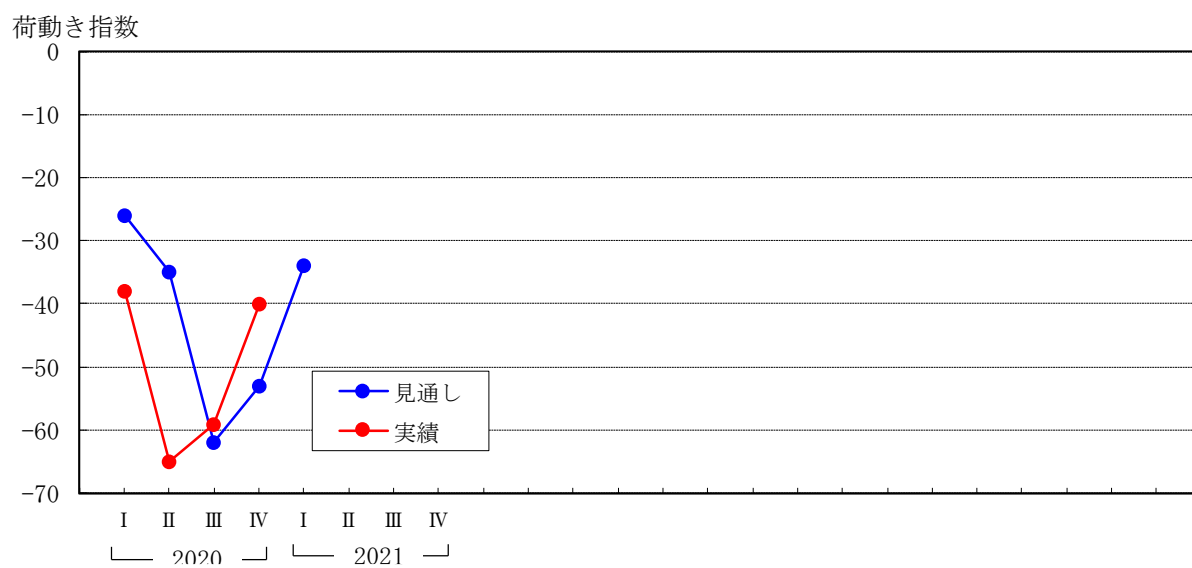

注) 網掛けの期間は景気後退期。なお、2018年11月(暫定)に始まった景気後退期については、谷の時期が確定していないため、表示していない。

■ 業種別『荷動き指数』（全15業種）

・ 指数の水準

	10～12月実績（見込み）		1～3月見通し	
プラス	なし		なし	
ゼロ水準	なし		なし	
マイナス	15業種	全業種	15業種	全業種

・ 前期実績からの推移

	10～12月実績（見込み）		1～3月見通し	
上昇	15業種	全業種	10業種	一般機械、鉄鋼・非鉄、輸送用機械、化学・プラスチック、繊維・衣服、パルプ・紙、窯業・土石など
横ばい	なし		なし	
低下	なし		5業種	消費財卸、生産財卸、電気機械、木材・家具、精密機械

国内向け出荷量の実績と見通し（業種別）

業種	2020年7月～9月実績					2020年10月～12月実績					2021年1月～3月見通し				
	回答社数	構成比(%)			荷動き指数	回答社数	構成比(%)			荷動き指数	回答社数	構成比(%)			荷動き指数
		増加	横ばい	減少			増加	横ばい	減少			増加	横ばい	減少	
食料品・飲料	87	20	34	46	△ 26	84	18	42	40	△ 22	83	13	53	34	△ 21
繊維・衣服	32	3	25	72	△ 69	35	9	28	63	△ 54	35	14	23	63	△ 49
木材・家具	32	6	6	88	△ 82	32	16	34	50	△ 34	31	10	45	45	△ 35
パルプ・紙	43	5	21	74	△ 69	43	5	25	70	△ 65	43	5	28	67	△ 62
化学・プラスチック	86	6	15	79	△ 73	91	10	34	56	△ 46	91	12	37	51	△ 39
窯業・土石	32	0	25	75	△ 75	33	3	33	64	△ 61	33	3	36	61	△ 58
鉄鋼・非鉄	84	0	15	85	△ 85	81	9	39	52	△ 43	81	16	43	41	△ 25
金属製品	50	12	24	64	△ 52	48	10	36	54	△ 44	47	6	47	47	△ 41
一般機械	66	6	38	56	△ 50	70	6	47	47	△ 41	70	16	47	37	△ 21
電気機械	103	5	29	66	△ 61	99	17	36	47	△ 30	99	12	43	45	△ 33
輸送用機械	77	8	31	61	△ 53	74	9	37	54	△ 45	74	15	43	42	△ 27
精密機械	27	7	19	74	△ 67	24	21	29	50	△ 29	24	12	46	42	△ 30
その他	47	6	17	77	△ 71	40	13	24	63	△ 50	39	13	26	61	△ 48
計	766	7	24	69	△ 62	754	11	36	53	△ 42	750	12	41	47	△ 35
卸売業															
生産財	35	14	26	60	△ 46	36	14	39	47	△ 33	36	8	47	45	△ 37
消費財	37	21	30	49	△ 28	34	26	24	50	△ 24	34	15	41	44	△ 29
計	72	18	28	54	△ 36	70	20	31	49	△ 29	70	12	44	44	△ 32
合計	838	8	25	67	△ 59	824	12	36	52	△ 40	820	12	42	46	△ 34

■ 地域別『荷動き指数』（全9地域）

・ 指数の水準

	10～12月実績（見込み）		1～3月見通し	
<u>プラス</u>	なし		なし	
<u>ゼロ水準</u>	なし		なし	
<u>マイナス</u>	9地域	全地域	9地域	全地域

・ 前期実績からの推移

	10～12月実績（見込み）		1～3月見通し	
<u>上昇</u>	9地域	全地域	9地域	全地域
<u>横ばい</u>	なし		なし	
<u>低下</u>	なし		なし	

国内向け出荷量の実績と見通し（地域別）

地 域	2020年7月～9月実績					2020年10月～12月実績					2021年1月～3月見通し				
	回答社数	構成比(%)			荷動き指数	回答社数	構成比(%)			荷動き指数	回答社数	構成比(%)			荷動き指数
		増加	横ばい	減少			増加	横ばい	減少			増加	横ばい	減少	
北海道	44	7	45	48	△ 41	43	12	44	44	△ 32	43	2	65	33	△ 31
東北	75	7	22	71	△ 64	70	12	34	54	△ 42	69	9	43	48	△ 39
関東	209	7	24	69	△ 62	209	15	34	51	△ 36	209	13	41	46	△ 33
北陸・信越	76	15	22	63	△ 48	69	13	32	55	△ 42	69	15	30	55	△ 40
東海	137	9	26	65	△ 56	134	11	36	53	△ 42	134	13	42	45	△ 32
近畿	122	7	22	71	△ 64	125	9	37	54	△ 45	124	15	37	48	△ 33
中国	72	4	25	71	△ 67	73	10	34	56	△ 46	72	11	39	50	△ 39
四国	46	11	22	67	△ 56	45	7	35	58	△ 51	45	7	38	55	△ 48
九州・沖縄	57	4	21	75	△ 71	56	16	39	45	△ 29	55	13	53	34	△ 21
合計	838	8	25	67	△ 59	824	12	36	52	△ 40	820	12	42	46	△ 34